



*Sulla Spiaggia ...*

**Menù**  
*Pranzo*



## MENÙ PRANZO



<b>SCHIETTE</b> <i>Patatine fritte* classiche</i>	4,50 €
<b>“U MISTU” (X 2 PERSONE)</b> <i>Patatine*, crocchette*, wurstel, olive ascolane* e mozzarelline*</i>	8,00 €
<b>“U MISTU RANNI” (X 4 PERSONE)</b> <i>Patatine*, crocchette*, wurstel, olive ascolane*, mozzarelline*, panzerottini* e anelli di cipolla*</i>	14,00 €
<b>INSALATA GOLOSA</b> <i>(Servita con pane)</i> <i>Mozzarella, pomodoro, lattuga, tonno, mais, grana</i>	9,00 €
<b>INSALATA PRIMAVERA CRUDO</b> <i>(Servita con pane)</i> <i>Prosciutto crudo, pomodoro, mozzarella, lattuga, tonno, mais</i>	10,00 €
<b>INSALATA FRESCHISSIMA</b> <i>(Servita con pane)</i> <i>Mozzarella, pomodoro, lattuga, rucola</i>	8,50 €
<b>INSALATA RUCOLONA</b> <i>(Servita con pane)</i> <i>Rucola, mais, funghi, crudo, mozzarella</i>	10,50 €
<b>INSALATA BRESAOLA</b> <i>(Servita con pane)</i> <i>Bresaola, rucola, pomodoro, mozzarella, lattuga, grana</i>	10,00 €
<b>PANINI (MAX TRE GUSTI)</b>	5,00 €
<b>BRACIOLE ALLA MESSINESE</b> <i>(Serviti con insalata di agrumi o insalata mista)</i> <i>Involtini di manzo tipici della tradizione messinese</i>	10,00 €
<b>INVOLTINI DI TACCHINO</b> <i>(Serviti con insalata di agrumi o insalata mista)</i> <i>Involtini di tacchino tipici della tradizione messinese</i>	10,00 €
<b>INVOLTINI DI SPADA</b> <i>(Serviti con insalata di agrumi o insalata mista)</i> <i>Arrotolato di pesce spada al gratin su letto di lattuga</i>	18,00 €
<b>INVOLTINI DI SPIGOLA</b> <i>(Serviti con insalata di agrumi o insalata mista)</i> <i>Arrotolato di spigola al gratin su letto di lattuga</i>	18,00 €
<b>INVOLTINI DI SALMONE</b> <i>(Serviti con insalata di agrumi o insalata mista)</i> <i>Arrotolato di salmone su letto di lattuga</i>	18,00 €
<b>INVOLTINI DI GAMBERONE</b> <i>(Serviti con insalata di agrumi o insalata mista)</i> <i>Arrotolato di gamberone al gratin su letto di lattuga</i>	18,00 €

Coperto 1,50 €

**Tutti i nostri prodotti di pesce sono abbattuti come norma di legge CE 853/2004**

Eventuali aggiunte potrebbero variare il prezzo.

\*Alcuni prodotti potrebbero essere surgelati.



## BIBITE



<b>ACQUA 1/2 L</b> <i>Naturale, Frizzante, Lete</i>	1,00 €
<b>ACQUA 1 L</b> <i>Naturale, Frizzante, Lete</i>	2,00 €
<b>COCA COLA (33 cl)</b>	2,50 €
<b>COCA COLA ZERO (33 cl)</b>	2,50 €
<b>FANTA (33 cl)</b>	2,50 €
<b>SPRITE (33 cl)</b>	2,50 €
<b>CHINOTTO (25cl)</b>	2,50 €
<b>SAN BITTER</b> <i>Rosso o Bianco</i>	2,50 €
<b>THÈ</b> <i>Pesca, limone</i>	2,00 €

Coperto 1,50 €



# Le birre del Comparello

## COMPARELLO IPA



*Un'esplosione di luppoli made in USA, utilizzati in dry hopping. Questa birra racchiude il nostro animo rock! Appena versata, sprigiona tutta la sua forza. Il colore giallo paglierino e la schiuma abbondante la distinguono dalla massa. In bocca ha un corpo attenuato, che maschera i gradi alcolici. L'amaro del finale bilancia l'aromaticità dei luppoli e appaga la bevuta.*

*6,6° American Ipa*

cl 30 4.00 €

cl 45 6,00 €

## COMPARELLO BELGA

*Il gusto, caratterizzato da note dolci, è accompagnato dalla leggera luppolatura che contribuisce alla sua inaspettata beverinità e scorrevolezza. 8,5° Belgian Strong Ale*

cl 33 6,00 €

## COMPARELLO BIONDA



*Birra dal colore dorato, ben equilibrata, con la base maltata. Delicata luppolatura, effettuata con luppoli continentali.*

*Una birra dissetante, da poter bere in qualsiasi momento della giornata e con qualsiasi pasto. Una vera birra da battaglia!*

*5° Kölsch*

cl 30 4,00 €

cl 50 6,00 €

## COMPARELLO ROSSA

*Birra di colore rosso intenso a bassa fermentazione. Al naso è dolce con note di caramello e un forte aroma di malto. Sentori di noci e frutta rossa matura.*

*7° Bock*

cl 30 4,00 €

cl 45 6,00 €

.....

 **DOLCI** 

.....

CHEESE CAKE PISTACCHIO	6,00 €
CHEESE CAKE ( <i>Frutti di bosco,caramello, fragola, cioccolato</i> )	6,00 €
TARTUFO DI PIZZO GELATERIA BELVEDERE	6,00 €
<i>Tartufi artigianali della Gelateria Belvedere di Pizzo Calabro sono disponibili:</i>	
NERO	
BIANCO	
FONDENTE	
LIMONE	
FRAGOLA	
TARTUFO DI PIZZO GELATERIA BELVEDERE AL PISTACCHIO	7,00 €
SEMIFREDDO AL COCCO	5,00 €
SEMIFREDDO DEL GIORNO	6,00 €





# BAR



CAFFÈ	1,00 €
DECAFFEINATO	1,50 €
AMARO	5,00 €
GRAPPA	4,00 €
LIQUORI	4,00 €
VERMOUTH	4,00 €
TALISKER	6,00 €
OBAN	6,00 €
JACK DANIEL	5,00 €
ZACAPA 23	7,00 €
DON PAPA	8,00 €

Coperto 1,50 €

COMPARELLO  
BELLO  
Sulla Spiaggia ...

Alcuni dei piatti e degli alimenti serviti in questo locale potrebbero contenere sostanze che provocano allergie o intolleranze. Se sei allergico o intollerante ad una o più sostanze, informaci e ti indicheremo le preparazioni prive degli specifici allergeni

*Some of the dishes and food served in this place may contain substances that cause allergies or intolerances. If you are allergic or intolerant to one or more substances, please let us know, and we will tell you which dishes do not contain the specific allergens.*

REGOLAMENTO (UE) N. 1169/2011 relativo alla fornitura di informazioni sugli alimenti ai consumatori

GAZZETTA UFFICIALE UNIONE EUROPEA ALLEGATO II

## SOSTANZE O PRODOTTI CHE PROVOCANO ALLERGIE O INTOLLERANZE

1. **Cereali** contenenti **glutine**, cioè:  
**grano, segale, orzo, avena, farro, kamut** o i loro ceppi ibridati e prodotti derivati, tranne:
  - a) sciroppi di glucosio a base di grano, incluso destrosio(1);
  - b) maltodestrine a base di grano (1);
  - c) sciroppi di glucosio a base di orzo;
  - d) cereali utilizzati per la fabbricazione di distillati alcolici, incluso l'alcol etilico di origine agricola.
2. **Crostacei** e prodotti a base di crostacei.
3. **Uova** e prodotti a base di uova.
4. **Pesce** e prodotti a base di pesce, tranne:  
gelatina di pesce utilizzata come supporto per preparati di vitamine o carotenoidi;  
gelatina o colla di pesce utilizzata come chiarificante nella birra e nel vino.
5. **Arachidi** e prodotti a base di arachidi.
6. **Soia** e prodotti a base di soia, tranne:
  - a) olio e grasso di soia raffinato (1);
  - b) tocoferoli misti naturali (E306), tocoferolo D-alfa naturale, tocoferolo acetato D-alfa naturale, tocoferolo succinato D-alfa naturale a base di soia;
  - c) oli vegetali derivati da fitosteroli e fitosteroli esteri a base di soia;
  - d) estere di stanalo vegetale prodotto da steroli di olio vegetale a base di soia.
7. **Latte** e prodotti a base di latte (incluso lattosio), tranne:  
siero di latte utilizzato per la fabbricazione di distillati alcolici, incluso l'alcol etilico di origine agricola;  
lattiolo.
8. **Frutta a guscio**, vale a dire: **mandorle** (*Amygdalus communis* L.), **nocciole** (*Corylus avellana*), noci (*Juglans regia*), noci di acagiù (*Anacardium occidentale*), noci di pecan [*Carya illinoensis* (Wangenh.) K. Koch], noci del Brasile (*Bertholletia excelsa*), **pistacchi** (*Pistacia vera*), noci macadamia o noci del Queensland (*Macadamia ternifolia*), e i loro prodotti, tranne per la frutta a guscio utilizzata per la fabbricazione di distillati alcolici, incluso l'alcol etilico di origine agricola.
9. **Sedano** e prodotti a base di sedano.
10. **Senape** e prodotti a base di senape.
11. **Semi di sesamo** e prodotti a base di semi di sesamo.
12. **Anidride solforosa** e **solfiti** in concentrazioni superiori a 10 mg/kg o 10 mg/litro in termini di SO<sub>2</sub> toto le do calcolarsi per i prodotti così come proposti pronti al consumo o ricostituiti conformemente alle istruzioni dei fabbricanti.
13. **Lupini** e prodotti a base di lupini.
14. **Molluschi** e prodotti a base di molluschi.

(1) E i prodotti derivati, nella misura in cui la trasformazione che hanno subito non è suscettibile di elevare il livello di allergicità valutato dall'Autorità per il prodotto di base da cui sono derivati.

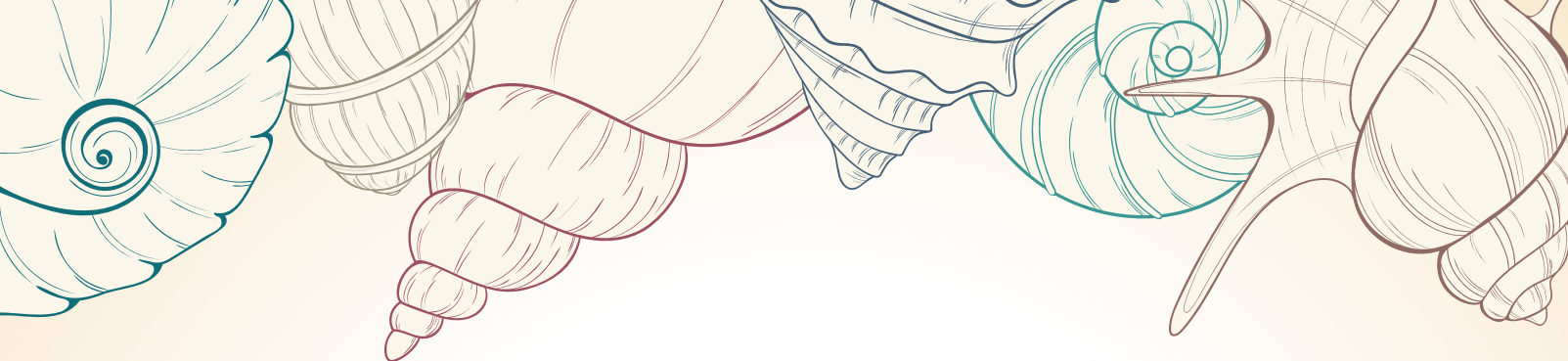

*Sulla Spiaggia ...*

comparellobello.it

